

DOULEUR CHRONIQUE & VIE PSYCHIQUE

Un rapprochement fructueux de la recherche à la pratique clinique innovante

PRÉ - PROGRAMME

(susceptible d'être modifié)

9h30 - 10h00

Accueil des participants

10h00 - 10h30

Introduction de la journée:

- Mme Marie Michelle BASTARD, déléguée régionale, FRM
- Dr Barthélémy DE TRUCHIS DE VARENNES, président, médecin de la Douleur, INTERCLUD
- Dr François OLIVIER, président directeur, FERREPSY Occitanie

AXE CLINIQUE

Modérateur : Dr B. De Truchis De Varennes

10h30 - 10h50

Comorbidité entre douleur chronique et troubles de l'humeur

Dr Ipek YALCIN PhD, PharmD, CNRS, Research Director (DR)
Head of the team "Neuroanatomy, Pain and Psychopathology"
INCI UPR3212 CNRS, University of Strasbourg

10h50 - 11h10

Psychosomatique et douleur chronique

Dr Christine SAINT-PAUL LAFFONT, psychiatre, psychanalyste,
Centre douleur chronique clinique pasteur

11h10 - 11h30

Prendre en compte la douleur psychique des patients en phase avancée d'un cancer : situations cliniques et modalités d'intervention psychothérapeutique.

Dr Sylvie DOLBEAULT, psychiatre, Cheffe du Service Psycho-Oncologie et Social, Département de Soins de Support, Institut Curie, Paris

11h30 - 12h00

DISCUSSION

11h30 - 12h00

PAUSE DÉJEUNER (buffet déjeunatoire inclus)

MARDI

28

JANVIER

2025

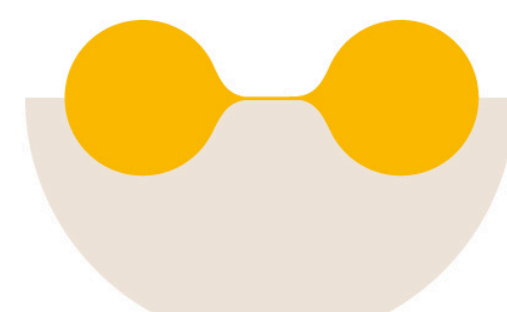

FERREPSY
OCCITANIE



DOULEUR CHRONIQUE & VIE PSYCHIQUE

Un rapprochement fructueux de la recherche à la pratique clinique innovante

APPROCHE MÉDICAMENTEUSE

Modérateur : Dr F. Olivier

13h30 - 13h50 **Présentation de recherche sur TFAA4 et pistes prometteuses de traitement de la douleur**

Dr Aziz MOQRICH PhD, Directeur de Recherche au CNRS, Institut de Biologie du Développement de Marseille (IBDM) Directeur Scientifique Tafalgie Thérapeutics Directeur équipe : Douleurs chroniques : mécanismes moléculaires et cellulaires

13h50 - 14h10 **Utilisation des psychotropes dans la douleur chronique**

Dr Rémy KLEIN, psychiatre, USSAP

14h10 - 14h30 **Stratégie thérapeutique en pratique**

Dr Nathalie CANTAGREL, responsable Centre d'Évaluation et de Traitement de la Douleur (CETD), CHU Toulouse

14h30 - 15h00 **DISCUSSION**

THÉRAPIES NON MÉDICAMENTEUSES : la rTMS

Modératrice : Mme MM. Bastard

15h00 - 15h20 **La rTMS : de l'anecdote à l'évidence.**

Dr Luis GARCIA-LARREA, MD, Ph D Director of Research at the Inserm (DRC1-Em) President -European Pain Federation (EFIC) Senior Editor, European Journal of Pain NeuroPain lab - Central Integration of Pain in Humans Lyon Centre for Neuroscience -Inserm U1028 Univ Lyon 1

15h20 - 15h40 **Neuro-réhabilitation**

Pr Philippe MARQUE, Médecine Physique et de Réadaptation CHU Toulouse

15h40 - 16h00 **La rTMS en Psychiatrie**

Dr Victor NAÏM, psychiatre, Hôpital de Thuir

16h00 - 16h30 **DISCUSSION**

16h30 **CLÔTURE**

MARDI
28
JANVIER
2025

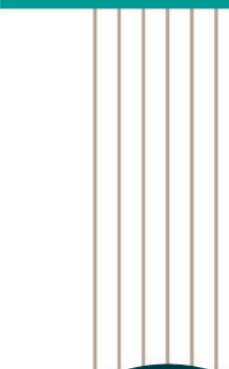
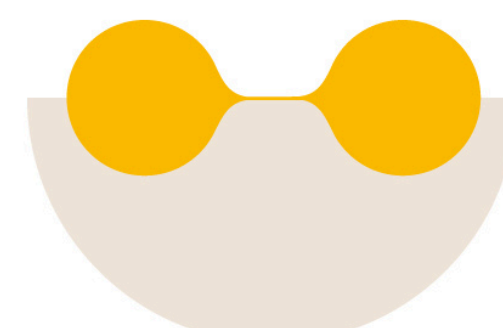
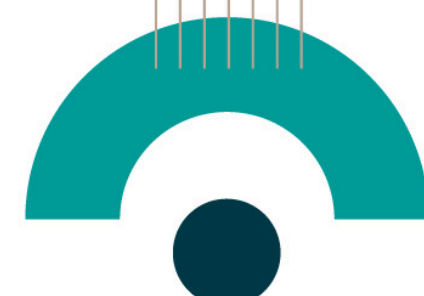

FERREPSY
OCCITANIE

