

**4^e JOURNÉE
RÉGIONALE**
**des soins & de la recherche
PARAMÉDICALE**
EN PSYCHIATRIE ET SANTÉ MENTALE



MARDI
5 DÉC
2023

PRÉ-PROGRAMME

9h00 - 9h15

Allocutions d'ouvertures

Monsieur, Madame, Direction du CH Gérard Marchant
Pr Christophe Arbus, Président du Conseil Scientifique de la FERREPSY Occitanie
Mr Ghislain Frayssinet, Directeur des soins de la Fondation Bon Sauveur d'Alby
Mr Philippe Sauné, Cadre supérieur de santé au CHS de Lannemezan

MATINÉE : LE SOIN DANS LES TEMPS ET LES ESPACES INTERSTITIELS

Modérateurs : **Mme Béatrice Latapie Bouloc** Cadre supérieur de santé & **Mme Françoise Rubion** Infirmière Hôpital Sainte-Marie de Rodez

9h15 - 9h45

Psychothérapie institutionnelle et approche centrée sur le rétablissement : pour une clinique des trajectoires

Dr Tudi Gozé, Psychiatre des Hôpitaux, chef de pôle - Centre Psychothérapique Ph Pinel, CH de Lavaur service de psychiatrie, psychothérapie et art-thérapie, CHU de Toulouse

9h45 - 10h15

« Clinique du coin de l'œil »

Mme Julie Vergnes, Philippe Czapla, Sarah Delmas, Dulac Annelore, Anne Jean, infirmière.es en hôpital de jour "Unité de Soins Ambulatoires", Service de Psychiatrie, Psychothérapies et Art-thérapie, CHU de Toulouse

10h15 - 10h45

"Agora et clinique circulaire au Centre hospitalier Pinel : quelques bricolages pluridisciplinaires"

Mme Stéphanie Serre, cadre de santé, **Mme Héloïse Koenig**, médiatrice de santé pair, **Mme Laurie d'Abbadie de Nodrest**, psychologue art-thérapeute, Centre Psychothérapique Philippe Pinel, CH de Lavaur

10h45 - 11h15

PAUSE CAFÉ

11h15 - 12h00

TABLE RONDE - Maintenir la globalité du soin

Animateur : **Mr Rémi Izoulet** IPA PSM - Equipe Mobile de Psychiatrie de l'Enfant et de l'Adolescent - CHU de Toulouse

Ensemble des intervenants du matin

PAUSE DÉJEUNER (inclus)

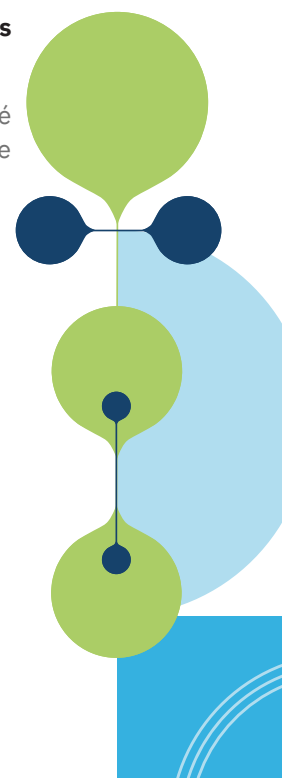

APRÈS-MIDI : LE SOIN DANS L'ACTIVITÉ PHYSIQUE ADAPTÉE

Modérateurs : **Mr Laurent LEMAITRE** cadre de Santé CH Lannemezan & **Mme Lenaïg KERMARREC** Infirmière CMP/CATTP CHAC

- 13h30 - 14h00** **Activité physique comme médiateur thérapeutique**
Dr **Dominique Mautuit**, Docteur de l'université Paris XII, Anthropologie de la santé
- 14h00 - 14h30** **Influence de la pathologie sur les motivations et le choix des activités physiques en psychiatrie : de l'expérience de terrain à la recherche**
Mme **Agnès Hélias Pean**, Psychomotricienne, coordinatrice de la maison sport santé PEPS spécialisée en santé mentale, Groupe Hospitalier Paul Guiraud – Villejuif
- 14h30 - 14h45** PAUSE CAFÉ
- 14h45 - 15h15** **Psycyclette : retours d'expériences**
Usagers, Famille, équipe soignante, Mr **Michel Lacan** UNAFAM
- 15h15 - 15h45** **Support à la mise en place de l'activité physique adaptée en psychiatrie : Un parcours santé**
Mme **Andrea De La Torre** & Mme **Mathilde Gaulon**, Enseignantes en Activité Physique Adaptée, Mme **Florence Guillaume**, Diététicienne, CH Gérard Marchant
- 15h45 - 16h00** **Remise du Prix IFSI - FERREPSY Occitanie du Mémoire Psychiatrique de fin d'études en soin Infirmier**
- 16h00 - 16h15** **Conclusion de la journée**
Dr **François Olivier**, Président Directeur de la FERREPSY Occitanie

TOULOUSE
CENTRE HOSPITALIER
G. MARCHANT
- auditorium -

INSCRIPTION & BILLETTERIE EN LIGNE

secretariat@ferrepsy.fr

05 61 43 78 52

WWW.FERREPSY.FR

